



# COMUNE DI FOSSO'

DISTRETTO VE 6 - RIVIERA DEL BRENTA

PIANO COMUNALE DI PROTEZIONE CIVILE

## ALLEGATO 2

### MICRORILIEVO

2009



PROVINCIA DI VENEZIA

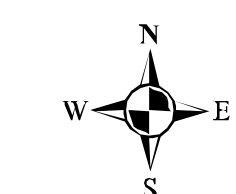

Scala 1:10.000

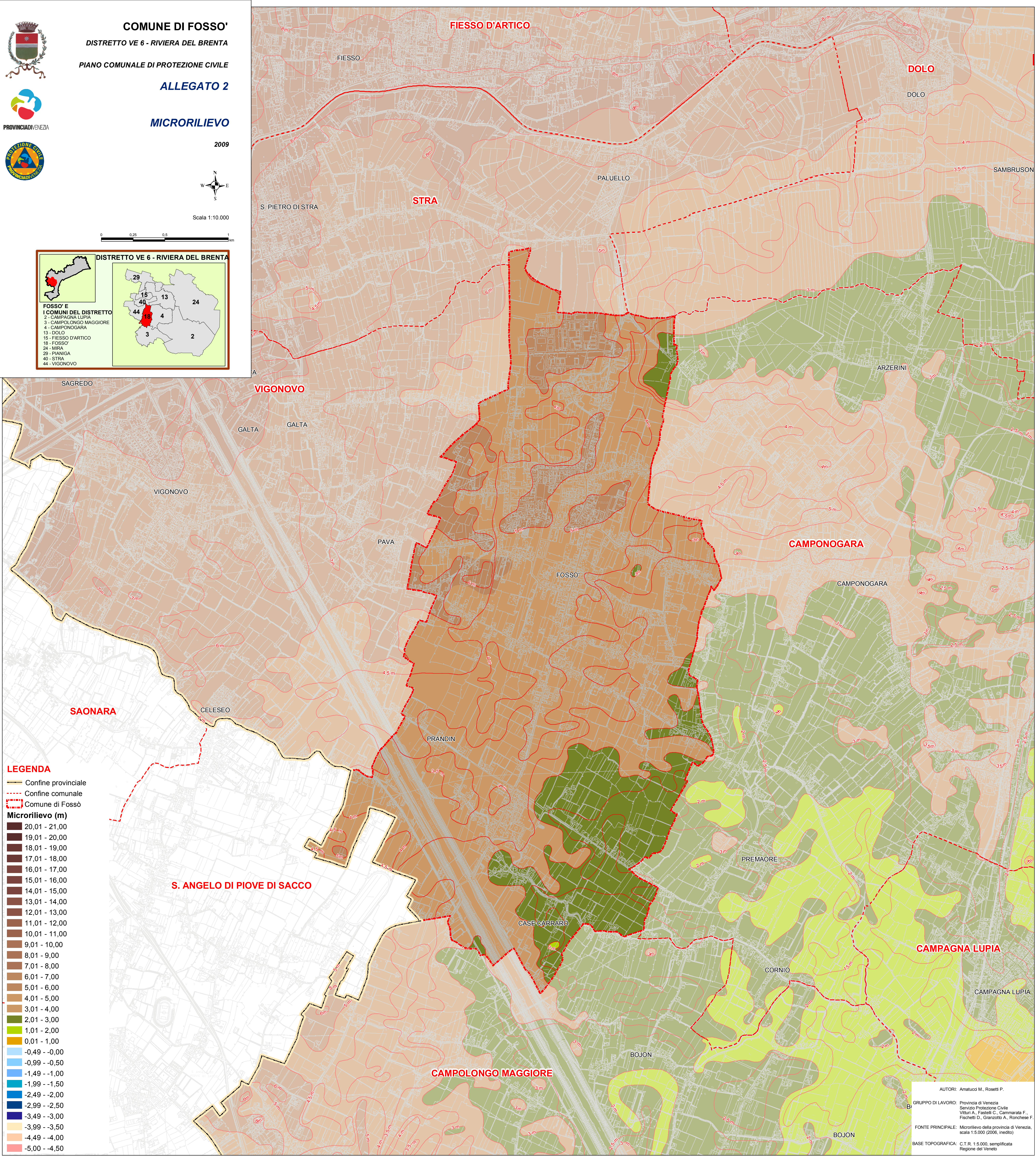
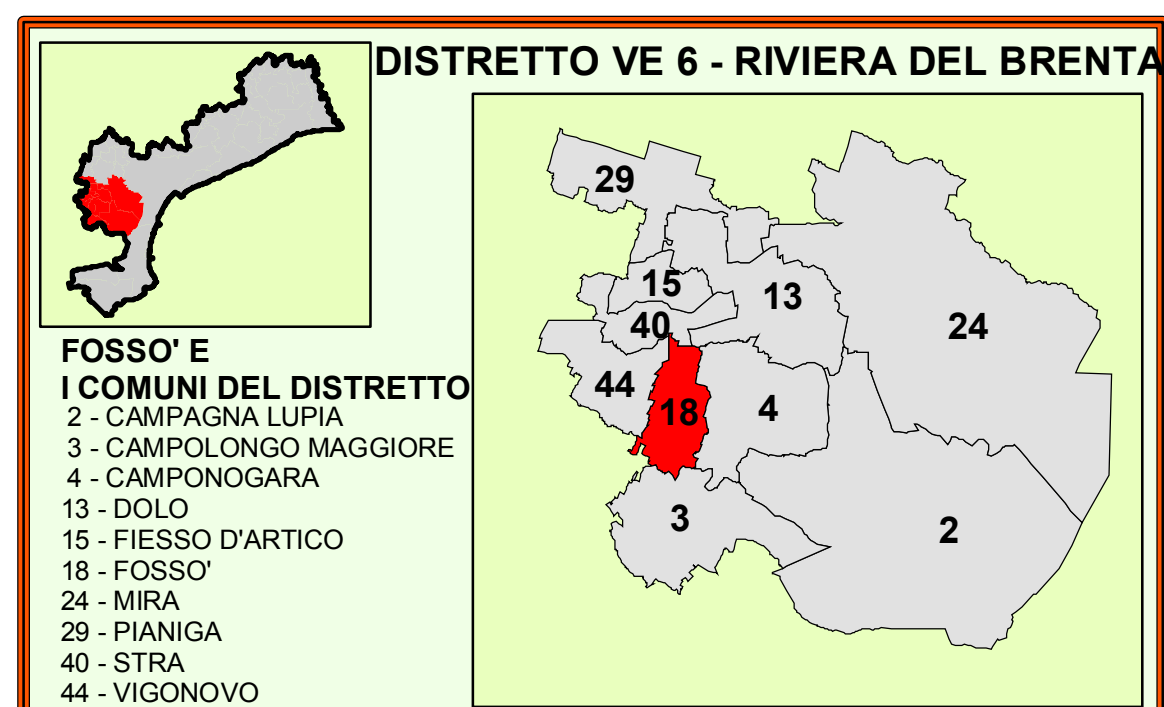
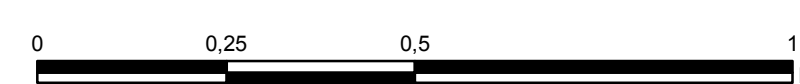

### LEGENDA

- Confine provinciale
- - - Confine comunale
- - - Comune di Fossò

### Microrilievo (m)

- 20,01 - 21,00
- 19,01 - 20,00
- 18,01 - 19,00
- 17,01 - 18,00
- 16,01 - 17,00
- 15,01 - 16,00
- 14,01 - 15,00
- 13,01 - 14,00
- 12,01 - 13,00
- 11,01 - 12,00
- 10,01 - 11,00
- 9,01 - 10,00
- 8,01 - 9,00
- 7,01 - 8,00
- 6,01 - 7,00
- 5,01 - 6,00
- 4,01 - 5,00
- 3,01 - 4,00
- 2,01 - 3,00
- 1,01 - 2,00
- 0,01 - 1,00
- 0,49 - -0,00
- 0,99 - -0,50
- 1,49 - -1,00
- 1,99 - -1,50
- 2,49 - -2,00
- 2,99 - -2,50
- 3,49 - -3,00
- 3,99 - -3,50
- 4,49 - -4,00
- 5,00 - -4,50

AUTORI: Amatucci M., Rosetti F.  
 GRUPPO DI LAVORO: Provincia di Venezia  
 Servizio Protezione Civile  
 Vituri A., Fasoli C., Cammarata F.,  
 Fichetti D., Granotto A., Ronchese F.  
 FONTE PRINCIPALE: Microrilievo della provincia di Venezia,  
 scala 1:5.000 (2006, inedito)  
 BASE TOPOGRAFICA: C.T.R. 1:5.000, semplificata  
 Regione del Veneto